감비아 선교편지 2022년 7월

동역자 여러분~ 그간 평안하셨어요? 너무나도 바삐 지내다 보니 이번 선교편지가 많이 늦어서 죄송합니다. 그 동안 하나님께서 부족한 저희 가정을 통해서 이 땅 감비아에서 하신 일들의 일부분을 함께 나누고자 합니다. 모든 영광과 감사를 주님께!!

알리 형제 이야기

하나님께서 알리 형제의 진로에 대한 비전을 주신 이후로 그동안 많은 어려움들이 있었는데 그때마다 하나님을 신뢰하는 것과 인내심을 더욱 배울 수 있었던 것 같습니다. 결과적으로 알리 형제는 시카고에 있는 트리니티 대학에 축구 장학생으로 입학하게 되었습니다.

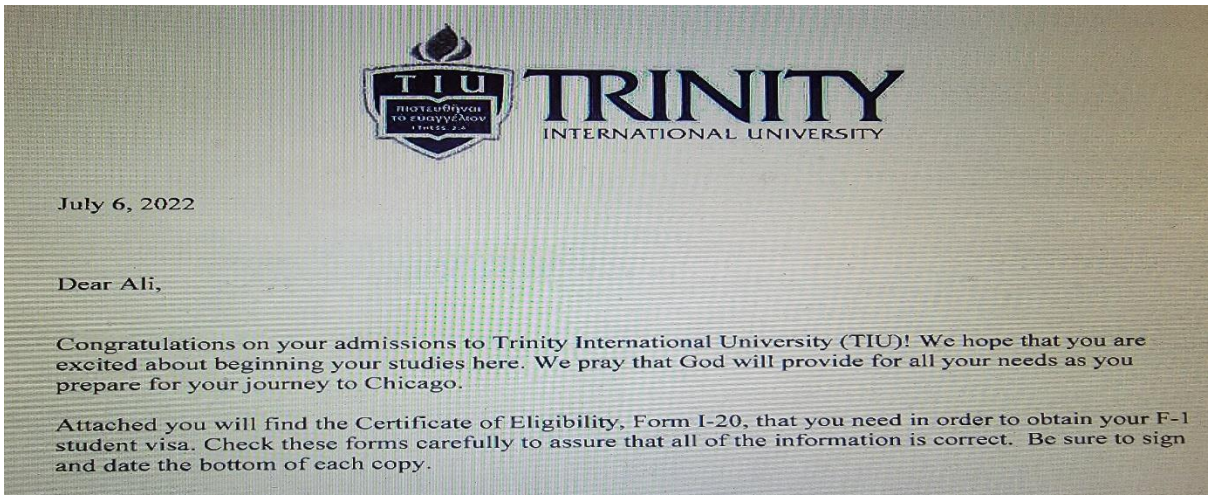

TIU

TRINITY
INTERNATIONAL UNIVERSITY

July 6, 2022

Dear Ali,

Congratulations on your admissions to Trinity International University (TIU)! We hope that you are excited about beginning your studies here. We pray that God will provide for all your needs as you prepare for your journey to Chicago.

Attached you will find the Certificate of Eligibility, Form I-20, that you need in order to obtain your F-1 student visa. Check these forms carefully to assure that all of the information is correct. Be sure to sign and date the bottom of each copy.

마지막 남은 과제는 기간안에 미대사관에서 학생비자를 받는 것입니다. 때로는 모든 서류가 갖춰져 있어도 비자를 안주는 경우가 발생하기도 합니다. 트리니티 축구팀의 전지훈련이 8월 7일부터 시작할 예정입니다. 그 전에 문제없이 비자를 받고 일정에 맞게 미국에 도착할수 있도록 기도해 주세요.

사역자 숙소 완공!

최근에 저희의 가장 시급한 프로젝트가 사역자 숙소를 완공하는 것이었습니다. 왜냐면 전 세계에서 장, 단기 선교사들이 저희 사역을 돕겠다고 지원하고 있는데 머물 숙소가 마땅치 않아서 였습니다. 현재 한국에서 1년을 헌신한 김상규 목사님이 계시고 8월 초에는 스위스에서 단기 선교사가(6개월) 그리고 8월 말에는 인도에서 장기 선교사가 도착할 예정이고 11월에는 영국에서 경험이 많은 정식 축구코치가 단기로(3개월 혹은 6개월) 합류할 예정입니다. 그래서 마음이 급했는데, 하나님의 은혜로 방 2개와 거실을 갖춘 멋진 숙소를 완공할 수 있었습니다. 현재는 김상규 선교사님이 머물면서 사역의 장소로 사용하고 계십니다.

전 세계적인 인플레이션의 영향으로 모든 자재 물가가 두배로 올라 재정적인 어려움을 겪었지만

우기 전에 무사히 마칠 수 있어서 감사할 뿐입니다.





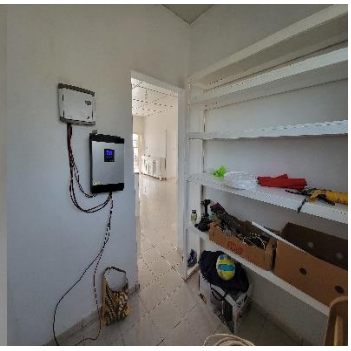

Eagles FC Story

저희 이글스 축구팀은 평소대로 매일 열심히 훈련을 하고 있습니다. 이글스 축구팀에서 오랫동안 소속된 선수들이 이곳 저곳 프로 팀에서 선수생활을 하는 것을 보면 뿌듯하고 대견한 생각이 듭니다. 최근에는 저희 이글스 팀의 전력은 이전 어떤때 보다도 막강한 전력으로 7월 말에 있을 전국 성인대회를 준비하고 있고 11월 말에 있을 감비아 3부리그 진출을 위한 예선전 준비를 하고 있습니다.




Eagles Community Church

계속해서 꾸준한 인원이 주일예배와 성경공부를 통해서 영적으로 성장하고 있습니다. 특별히 알리 형제가 떠나게 되면 이브라임 형제와 상 형제가 찬양팀을 이끌게 됩니다. 하나님께서 제2의 알리를 보내주시길 기도해 주세요!




WEC 감비아 팀 사역

팀 리더로 감비아 팀을 섬기고 있는데, 지난 5개월간 수 많은 크고 작은 미팅으로 인해서 큰 부담을 느끼고 있습니다. 함께 섬기며 큰 역할을 감당했던 스위스 선교사님도 육체적으로, 정신적으로 지쳐서 탈진한 상태입니다. 저희도 솔직히 겨우 버티고 있습니다. 행정적인 일들도 많지만 팀 동료 선교사님들의 다른 필요들을 채우고 갈등과 어려움이 있는 선교사들 가운데서 팀을 화합으로 이끄는 것이 무척 어렵고 지혜가 필요한 상황입니다. 자세한 이야기를 할 수 없지만 저희가 주어진 시간에 맡겨진 임무를 인내로 잘 감당할 수 있도록 기도해 주세요!

WEC 감비아 팀 전체모임: 알리 간증

WEC 감비아 전체모임에서 알리 형제가 간증을 나누었습니다. 모든 선교사들이 늘 경험하는 것처럼 만딩가 종족 가운데 예수님을 깊이 아는 사람들은 0.01%도 되지 않습니다. 그렇기에 알리 형제의 신앙고백은 우리 모두에게 큰 도전과 격려가 되는 시간이었습니다. 앞으로 신학을 공부하면서 훌륭한 주의 종이 될 수 있기를 위해서 기도 부탁드립니다.




졸라(Zola) 종족어, 신구양 성경 번역 완성!

저희 팀 선교사님 가정이 지난 17년을 헌신하셔서 감비아 졸라 종족 동역자들과 함께 졸라 언어로 신구약 성경 번역을 완성하였습니다. WEC 감비아 팀으로서 역사적인 일이며, 정부 관계자들과 각 교회 지도자들과 성도들과 함께 봉헌식을 가졌습니다. 많은 사람들이 졸라 성경을 읽고 성숙한 주님의 제자가 되며 복음 전하는 삶을 살 수 있도록 기도해 주세요.



ECG 교단 교회연합 스포츠 데이

저희 WEC 감비아가 세운 현지 교단 (Evangelical Church of The Gambia) 교회들 성도 250여명이 모여 운동회를 통해 연합을 다졌습니다. 매년 하는 행사인데 코로나로 인해 지난 3년간 개최하지 못하다가 이번에는 특별히 저희 Eagles Youth Center에서 처음으로 행사가 진행되어 졌습니다. 많은 성도님들이 참여해서 함께 교제하면서 즐거운 시간을 가졌습니다. 감비아의 교회들이 더욱 하나되고 영육으로 강건해 질 수 있도록 기도해 주세요!





공동체 이야기

가족처럼 모든 것을 돌보고 함께 삶을 공유하는 우리 다섯명의 형제들은 모두 영육간에 건강하게 잘 지내고 있습니다. 그 가운데 알리가 미국으로 떠나게 되면 너무나 허전할 것 같습니다. 남은 형제들이 더욱 견고히 믿음위에 서서 승리할 수 있도록 기도해 주세요!



가족 이야기

찬경이는 지난 6월에 군복무를 마치고 건강하게 제대를 하였습니다. 앞으로의 계획은 8월에 대학 4학년으로 복학할 예정입니다. 다시금 학생으로서 생활에 잘 적응할 수 있도록 기도해 주세요. 찬미도 학기를 건강하게 잘 마치고 방학기간 중인데 교회에서 봉사도 하면서 열심히 신앙생활을 하고 있습니다!



기도제목

1. 알리의 미국 학생비자가 잘 나올수 있도록, 알리가 미국 생활에 잘 정착할 수 있도록
2. 이글스 축구 선수들 가운데 제2의 알리가 나올 수 있도록
3. 이글스 공동체 교회가 예배와 성경공부를 통해서 더욱 영적 성장할 수 있도록
4. 이글스 사역을 섬기기 위해서 오는 장, 단기 선교사들이 잘 도착해서 정착할 수 있도록
5. WEC 감비아 팀이 하나가 될 수 있도록, 남은 리더 임기를 잘 완수할 수 있도록
6. 찬경이의 복학과 재정착 그리고 찬미의 건강과 영적 성장을 위해서

감비아 사역을 위해서 물질과 기도로 섬겨 주시는 모든 분들께 진심으로 감사드리며,

감비아에서 정상준, 장혜정 선교사 올림.